CRONICAS DE LAS TIERRAS FERTILES

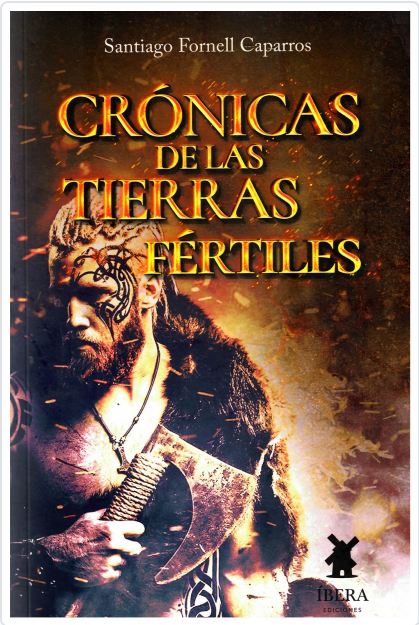

SANTIAGO FORNELL CAPARROS

SINOPSIS

En la primera hora nació el círculo del mundo y su interior empezó a latir. Cuando el círculo estuvo maduro engendró a los cuatro Elementales para que fueran sus hijos. Después creó a los gigantes para que poblasen todos los rincones del círculo y se adueñaran de él....

Editorial	ÍBERA EDICIONES
Materia	NARRATIVA
Colección	MUNDO FANTÁSTICO
EAN	9789893736289
Status	Disponible
Encuadernación	Tapa blanda
Páginas	721
Tamaño	240x160x50 mm.
Peso	1100
Precio (Imp. inc.)	21,58€
Idioma	Español
Fecha de lanzamiento	08/08/2022

Títulos relacionados

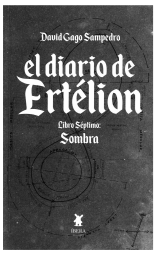

EL DIARIO DE ERTELION. LIBRO SEPTIMO: SOMBRA
DAVID GAGO SAMPEDRO

GUADAÑA. LA HISTORIA DE AENGUS
JUAN J. A. OCHOA

CRÓNICAS DE LOS MEHING
P. J. TAY