LUMIERE DE NOS . CHANO PIÑEIRO OU A TEIMA DUN SOÑO (1954-

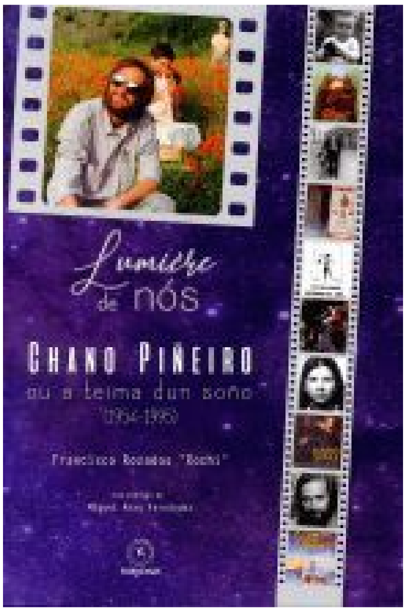

FRANCISCO ROZADOS "ROCHI"

SINOPSE

Chano Piñeiro é , por dereito , pioneiro do noso cine . El e mais Carlos Velo son os piares que sosteñen a súa historia . Con só seis películas , Chano gozou da encomenda de levar a nosa imaxe e a nosa lingua a través de catro continentes . Foi tamén quen lle puxo rostro á sangría da emigración e quen enxalzou a muller rural como baluarte da familia e da tradición , nun feminismo e nun ruralismo adiantados ó seu tempo . Este ano cúmprese un cuarto de século dende que xa non está connosco , pero Galicia debería lembrar máis ca nunca a quen tanto teimou para que o cine galego e en galego estivese á altura que lle corresponde a unha cultura milenaria ameazada hoxe por unha globalización mal entendida que pretende uniformalo todo en lugar de lle dar prelación ó que a propia cultura ten de plural ... ...

Editora	EDICIONS FERVENZA
Materia	BIOGRAFIAS
Colección	VARIOS
EAN	9788418136092
Estado	Disponible
Encadernación	Tapa blanda
Páxinas	188
Peso	675
Prezo (Imp.inc.)	22,00€
Idioma	Galego
Data de lanzamento	21/09/2020

Títulos relacionados

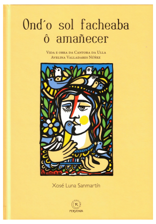

OND ' O SOL FACHEABA Ô AMAÑECER
XOSÉ LUNA SANMARTÍN

AS COMETAS DA VIDA
LUNA SANMARTIN, XOSE

O ANO DAS MIMOSAS
LUNA SANMARTIN, XOSE

A PINGUELA Nº1:PELEXA NO SOUTO
ARCA CALDAS. OLIMPIO