LA QUIMERA

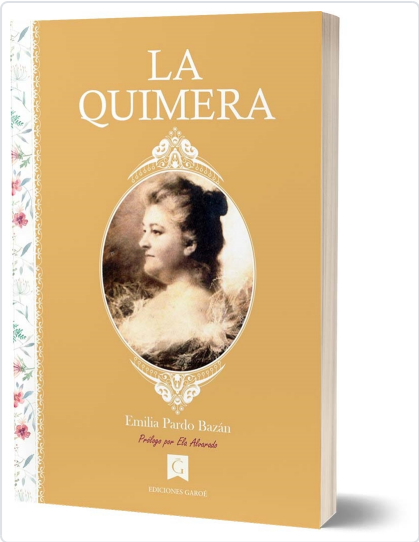

EMILIA PARDO BAZAN

SINOPSE

La Quimera es una novela de la escritora española Emilia Pardo Bazán , publicada en 1905 . Para escribirla , se inspira en la vida del pintor retratista y amigo Joaquín Vaamonde . En la obra se lo representa como Silvio Lago , protagonista , un artista inmerso en la aspiración del éxito y conducido por el ansia hacia un fatídico desenlace . ...

Editora	EDICIONES GAROÉ
Materia	NARRATIVA
Colección	COLECCION CLASICOS : MUJERES ESCRITORAS
EAN	9788412124804
Estado	Disponible
Encadernación	Tapa blanda
Páxinas	411
Tamaño	150x210x25 mm.
Peso	540
Prezo (Imp.inc.)	13,90€
Idioma	Español
Data de lanzamento	29/06/2021

Títulos relacionados

EL CABALLERO DE LAS BOTAS AZULES
ROSALÍA DE CASTRO

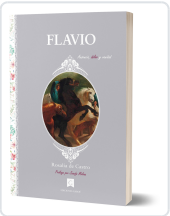

FLAVIO
ROSALÍA DE CASTRO

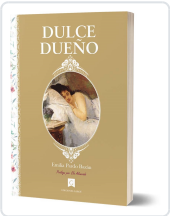

DULCE DUEÑO
EMILIA PARDO BAZAN