PALABRAS MORTAS

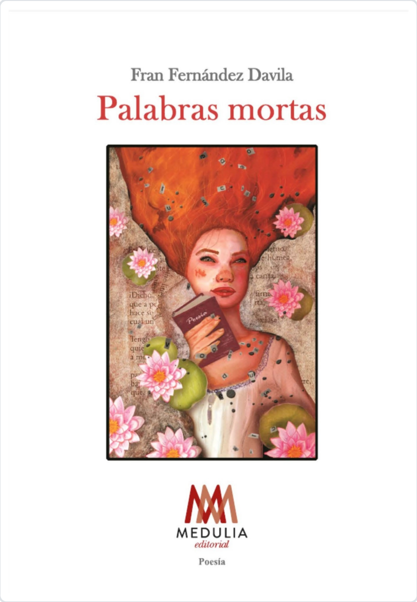

FRAN FERNÁNDEZ DAVILA

SINOPSIS

“Palabras mortas é un poemario irreverente, posoptimista, cheo de non-humor e ideas cínicas sobre a desaparición da cultura galega, o desleixo da lingua, a subrogación da identidade de país en pos dunha estirpe na que nunca se integrará a persoas con máis de cinco vogais, os medios de comunicación escrupulosos, as vitrocerámicas con conciencia, a benevolencia da policía americana, os pangolíns, os garranos da serra da Groba, Castelao, o Potsdam dos anos vinte, a reconversión da central de As Pontes, o futuro de Vallecas e os colectores de residuos para a reciclaxe de restos de poetas non humanos, no que o autor de "mover os marcos" e "ko?post?la" xoga agora, coma sempre, a descolocar o lector cunha linguaxe simple, digna de rabia e excomuñón literaria, e que se publica grazas ao afouto xurado do XII Certame de Poesía Xosé M. López Ardeiro do Concello de Negreira."

...

Editorial	MEDULIA EDITORIAL
Materia	POESIA
Colección	POESIA
EAN	9788419438966
Status	Disponible
Encuadernación	Tapa blanda
Páginas	61
Tamaño	210x150x10 mm.
Peso	215
Precio (Imp. inc.)	14,90€
Idioma	Galego
Fecha de lanzamiento	16/05/2024

Títulos relacionados

CINSA NA BOCA
MONTSERRAT YOLDI SANMARTIN

NON,AMOR
DIANA VARELA PUÑAL

T.DURA.MEMORIA DOS DIAS,FORMAS DA LEVIDADE
XULIO L.VALCARCEL

MEMORIA DOS DÍAS,FORMAS DA LEVIDADE.(T.BLANDA)
XULIO L.VALCARCEL